

Энергосберегающий переходник с защитой от кражи «ЭргоЛюкс»

Делает любую лампу энергосберегающей!

Настраивается от пульта ДУ

Руководство по эксплуатации и паспорт

ТУ 3428-001-67005610-2012

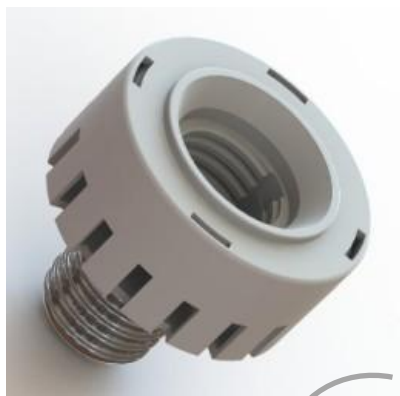

**СДЕЛАНО
В РОССИИ**

Назначение

Опτικο-акустический переходник «ЭргоЛюкс» с цоколем E27 предназначен для автоматического включения/выключения света в темное время суток при появлении/уходе людей.

Настройка параметров производится с помощью пульта дистанционного управления «ЭргоЛюкс» (поставляется отдельно)



Область применения

Места общего пользования жилых домов (лестничные площадки, пролеты, тамбуры).

Комплектность упаковки

Изделия поставляются в упаковочной таре из гофрокартона с габаритами (ВхГхШ): 72x130x336 мм. Вес одного переходника (нетто): 74 г. Вес упакованных изделий (брутто): 0,85 кг.

Одна упаковка содержит:

- опτικο-акустический переходник – 10 шт.;
- ключ для вкручивания-выкручивания – 1 шт.;
- настоящее руководство – 1 шт.

Технические характеристики:

- напряжение питания: (220±15%) В переменного тока;
- потребляемая мощность из сети: не более 0,15 Вт;
- максимально допустимая нагрузка: не более 40 Вт;
- работает с любыми лампами с цоколем E27: накаливания, люминесцентными (КЛЛ), светодиодными (LED);
- габаритные размеры устройства: 60x60x65 мм;
- вес без упаковки: 74 гр.;
- степень защиты: IP10.

Условия эксплуатации

Изделие должно эксплуатироваться при температуре окружающей среды от минус 10°C до плюс 40°C, относительной влажности до 98% при температуре плюс 25°C без конденсации влаги.

Внимание! Под температурой окружающей среды понимается температура внутри светильника, куда вкручивается переходник.

Изделие соответствует техническим условиям ТУ 3428-001-67005610-2012

Основные технические характеристики устройства соответствуют требованиям ГОСТ Р МЭК 730-2-1, ГОСТ Р 51324.1, ГОСТ Р 51324.2.1, ГОСТ Р 51324.2.2, ГОСТ 2746.

По требованиям электромагнитной совместимости изделие соответствует требованиям ГОСТ Р 51317.3.2, ГОСТ Р 51317.3.3, ГОСТ Р 51318.14.1, ГОСТ Р 51318.14.2.

Переходник «ЭргоЛюкс» содержит:

- датчик освещенности для работы только в темное время суток с регулируемым порогом включения;
- «шумовой датчик» (микрофон) с регулируемой чувствительностью;
- таймер с регулируемой задержкой выключения лампы от 2 сек. до 15 минут;
- схему плавного включения (0,5 сек) и выключения (5 сек) лампы накаливания;
- ночное «дежурное» освещение с регулируемой яркостью;
- схему «детектора «нуля»;
- цифровой микроконтроллер, управляющий всеми параметрами;
- инфракрасный приемник для приема настроек от пульта ДУ;
- самовосстанавливающийся предохранитель для защиты от перегорания лампы (короткого замыкания).

Переходник «ЭргоЛюкс» защищает:

- сам себя от выкручивания (кражи);

Переходник имеет механизм против несанкционированного выкручивания. Вкручивается и выкручивается «ЭргоЛюкс» с помощью специального ключа, как показано на рисунке. Иначе патрон будет прокручиваться в цоколе светильника.



- лампы накаливания – от частого перегорания. Срок службы лампы продлевается в 3-4 раза.

Для этого переходник «ЭргоЛюкс» снабжен схемой детектора «нуля» сети 220 В. Лампа включается в нуле фазы, нет резкого броска тока.

- компактные люминесцентные лампы – от перегорания при частых включениях.

Для этого также используется детектор «нуля» сети 220 В, включающий лампу при переходе фазы напряжения через «нуль».

Важно! Время горения люминесцентной лампы (КЛЛ) необходимо установить с помощью пульта ДУ на 5 или 15 мин. для снижения числа включений.

Стандартные установки параметров:

Изделия имеют стандартные предустановки от пульта ДУ.

Время горения – 5 единиц (45 секунд)

«Шум» - чувствительность микрофона – 4 единицы;

«Свет» - порог освещенности – 2 единицы

Тип лампы – лампа накаливания

Ночное дежурное

освещение – выключено

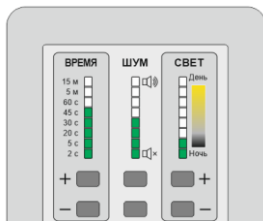

Шкала пульта ДУ

Порядок установки/замены переходника «ЭргоЛюкс»

Шаг 1. Выкрутить лампу из светильника	
Шаг 2. Заблокировать ключом цоколь "ЭргоЛюкс" от проворачивания	
Шаг 3. Ключом вкрутить "ЭргоЛюкс" в светильник до упора	
Шаг 4. Вытащить ключ, вкрутить лампочку	

Выкручивание переходника «ЭргоЛюкс» производится в обратном порядке

Гарантийный срок эксплуатации – 12 месяцев

Дата производства и упаковки:

«___» _____ 201__ г.

Дата продажи:

«___» _____ 201__ г.

Штамп торговой организации

Предприятие-изготовитель

ООО «ЭргоЛайт». г. Томск

тел.: +7 (3822) 22-56-30

634034, г. Томск, ул. Красноармейская, 101А, оф. 423

e-mail: office@ergolight.ru

www.ergolight.ru

Сделано в России

Сведения о сертификации продукции

Сертификат соответствия

ГОСТ Р № РОСС RU.AE88.B00353

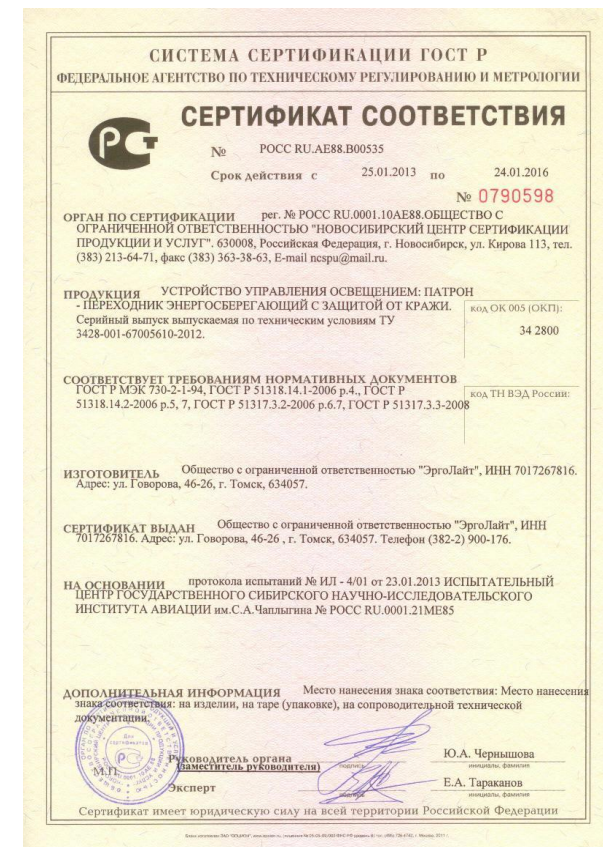

Изделие защищено патентами РФ

- №123237 «Энергосберегающий патрон-переходник»;
- № 98663 «Устройство управления светильником для подъезда»